Paasboekske
2021

Financiële compensaties

Beste ouders,

Fiscaal attest jeugdkampen (gemeente)

Vanaf 2021 zijn enkele zaken i.v.m. **de fiscale aftrekbaarheid voor jeugdkampen** gewijzigd. Het maximumbedrag per dag wordt **13 €** (i.p.v. 11,20 €) en de leeftijdsgrens is opgetrokken naar **14 jaar** (i.p.v. 12 jaar). Vanaf volgend jaar wordt het maximumbedrag opgetrokken tot 13,7 € en wordt dit bedrag jaarlijks geïndexeerd.

Wij bezorgen dit attest enkel op vraag en kunnen dit niet blanco verdelen. Het attest voor het **kamp van 2020** kunnen wij vanaf nu bezorgen.

Enkele voorwaarden en regels:

- De uitgaven moeten gedaan zijn voor **kinderen tot 14 jaar**.
- De belastingplichtige die de opvangkosten aftrekt, moet zelf een beroepsinkomen genieten. Het gaat immers om een vermindering van het belastbare inkomen.
- De kinderen voor wie men opvangkosten aftrekt, moeten fiscaal ten laste zijn van de belastingplichtige.
- Het maximale aftrekbare bedrag is beperkt tot **13 € per kind per opvangdag**, ongeacht de duur van de opvang.
- Let op: het jaarlijks lidgeld wordt uitdrukkelijk uitgesloten als opvangkost.

Terugbetaling door de mutualiteiten

Uw kind heeft ook recht op een gedeeltelijke terugbetaling, door de mutualiteit waarbij u bent aangesloten, voor het kampgeld van uw kind.
U kan dit aanvraagformulier op de site van uw mutualiteit vinden en ingevuld bezorgen via mail, op zondag of bij onze VB.

Groeten,
Chiro Berg

Voor vragen kan u ons steeds mailen op: info@chiroberg.be
Of onze volwassen begeleiding contacteren: Jonas Van de Weyer
Adres: Gestelsesteenweg 50, 2450 Meerhout
GSM: 0474 13 51 10

Onze Sponsors

Laat onze sponsors ook even weten dat je hun logo gezien hebt via Chiro-Berg. Zo weten onze sponsors ook dat hun centjes niet enkel ons helpen, maar ook extra klanten bezorgen.

www.kapsalontrend.be

Kapsalon Trend

Mertens-Caerts Nadine
Rooiaarde 14
2450 Meerhout
t 014 30 36 44
BTW BE 0772.153.256

		Op afspraak
Woensdag	09-12	13-17u.
Donderdag	09-12	13-20u.
Vrijdag	08-12	13-18u.
Zaterdag	07.30	15u.

Meerhout
Bike City

FOOD 'N STYLE

MULTIVASTGOED

Verkoop via Multivastgoed,
vermeld Chiro Berg en
wij ontvangen € 500,-!!!

Handmade gifts & deco
www.sd-happiness.be

Online shoppen en terwijl Chiro Berg steunen?

Via trooper.be kan het!

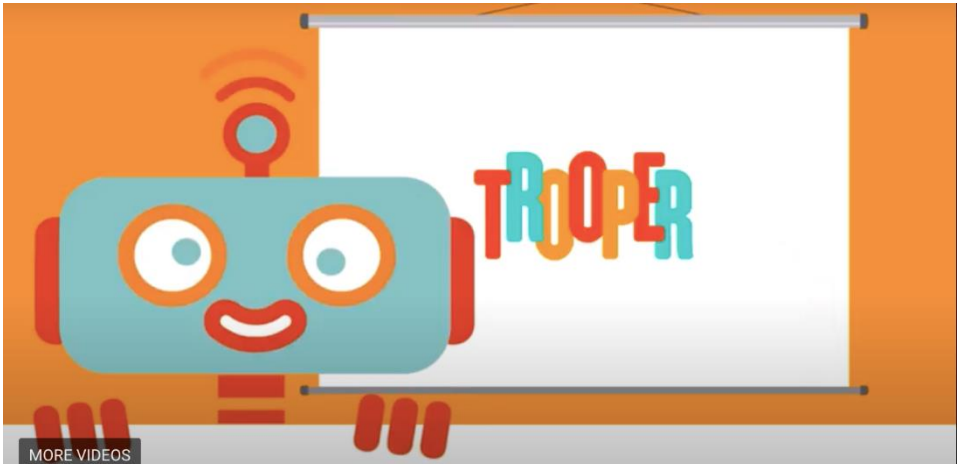

Ga voor meer informatie naar

www.trooper.be/chiroberg

Spaar jij mee voor ons?

Barcodes en flapjes binnenbrengen kan voor of na elke Chiro!

Jaarprogramma

Beste allemaal

Om het komende Chirojaar al onze leden op fantastische, onvergetelijke zondagen te trakteren en met een spetterend superfantastisch kamp te eindigen, moeten er wel wat activiteiten op touw gezet worden om onze kas te spijzen. Deze kunnen alleen maar slagen als we ook op jullie steun kunnen rekenen. Datums om alvast in jullie agenda te noteren:

18 april 2021 – Take away (Cookies)

26 en 27 juni 2021 – Picknick/ontbijtmand

27 juni 2021 – Laatste dag chiro voor het kamp

14 – 24 juli 2021 – Chirokamp

22 en 29 augustus 2021 – Laatste chiro-dagen met de oude groep

5 september 2021 – Geen chiro

12 september 2021 – Startdag nieuw Chirojaar

Vriendelijke groeten Leiding en VeeBee

18 april 2021 - Take away (Cookies)

CHIRO BERG PRESENTEERT

SOEP EN SPAGHETTISAUS VERKOOP

BY THE COOKIES
BESTELLEN: WWW.CHIROBERG.BE

AFHALEN OP 18 APRIL
BESTELLEN? NEEM EEN KIJKJE OP WWW.CHIROBERG.BE
BESTELLEN MOGELIJK TOT 15 APRIL

- PAPRIKASOEP: €4/LITER
- SPAGHETTISAUS: €10/KG
- WIJN WIT/ROOD/ROSÉ: €7.5/FLES

Speelclub

Onze speelclub de beste! Nog steeds zitten we met die stomme corona, met allemaal verschillende bubbels maar amuseren doen ze zich wel. Elke week een ander programma, het grote piraten spel of wel pijleke zet en eindigen met een lekker ijsje of wat spelen in de sneeuw met als tussendoortje een lekker soepje? Alleen maar plezier met die geweldige speelclubbers.

Flurki

Wat een gek jaar!
We startten met een hele groep enthousiaste flurki's, ze waren wel met 40.
Jammer genoeg duurde het niet lang en die 40 super enthousiaste flurki's werden er 5 :'(

Dit hield ons niet tegen om er telkens weer een geweldige zondag van te maken. Ook met dit klein aantal genoten wij allemaal met volle teugen van de chirozondagen.

We hebben tal van leuke activiteiten gedaan. Pijlke zet, schaatsen op de wei, één tegen allen, honkbal oefenen zodat we op kamp zeker winnen, kerstballen schilderen maar dat werd eerder onszelf schilderen zoals te zien op de foto's ;)

We amuseerden ons geweldig hard! Hopelijk veranderen die 5 snel weer naar 40 want we missen onze gekke bende toch wel hard!

Dikke kus jullie tofste, grappigste, liefste, geweldigste leiding ooit ;) !!!

Daan, Robbe, Nina, Helena en Zoë

Rakwi

Na heel lange dagen coronavakantie, zitten we niet meer binnen

Maar het grootste probleem waar we nu terug mee zitten

Is dat we iets moeten verzinnen

Bijvoorbeeld

Naar et heksenbos, ladder gesjord, de allerhoogste boom op.

TUN TUN TUN TUN

Vikingboot bouwen, ermee varen gaan

We kiezen het ruime sop.

TUN TUN TUN TUN

De uitdaging aangaan

De leiding verslaan

Maar toch blij dat ze er zijn.

TUN TUN TUN TUN

Makkelijker gezegd dan gedaan

Fotozoektocht begaan

Het ijsje bevroor ons brein

Zo als je ziet valt er niets te vervelen nu dat de chiro begint

TUN TUN TUN TUN

Dus hou je vast want de rakwis en hun leiding gaan samen door het lint

Dus hou je vast want de rakwis en hun leiding gaan samen door het lint

Tito

Het is nogal een turbulent jaar geweest, dit geldde voor iedereen en dus ook voor onze Tito's ☹. Toch doet het ons als leiding veel deugd om hen een zorgeloze zondag namiddag te bezorgen. We moeten nu allemaal een beetje creatiever uit de hoek komen…

EN DAT DEDEN WE!

Zo hebben we een zondag de stoel van Vlaanderen vakantieland gespeeld. Om ter eerst bij de stoel geraken was dus de boodschap! Dit lukte de ene groep al wat beter dan de andere 😊. Natuurlijk werden onze "ALLERLIEFSTE" Tito's 😉 hier ook voor beloond.

Of we maakten een super mooi bootje (dat niet kon drijven), maar dat maakte niets uit want we hadden plezier!

Kortom, we hebben al een superleuk en vooral LUID 😉 jaar achter de rug en willen dit graag zo verder zetten.

Wij zien er alvast enorm naar uit om jullie terug te zien! Groetjes Ward,
Kenneth, Giel en Rob.

Keti

Ki Ka Keti's dat zijn wij! Iedere zondag amuseren we ons rot. We startten onze periode met een wekelijkse 'Keti-stoel'. Deze stoel stond iedere week op een andere plaats. Maar de weken nadien werden alleen nog maar beter. Ijshockey, piket kloppen, piketvoetbal, rugby, ... Wij kijken alvast uit naar de volgende zondagen.

Eventjes een klein gedichtje:

Ontdaan van zijn schil
Stapte de aardappel in bad
Is dit wat ik wil?
Dacht die rare patat

Of maak ik een fout
Want voor je weet..
Nu is het nog koud
Maar straks wordt het heet

En na deze pan?
Ach ik zit er niet mee
waar ik eindigen kan
Ik zat toch al in de puree

Tijd voor een mop:

Het loopt in de wei, en helpt tegen menstruatie?
Een tampony

In ons hoofd hadden we ons een ander Chirojaar voorgesteld. Maar Corona houdt ons niet tegen om er toch het beste van te maken. Met het kamp in aantocht kunnen we alleen maar beginnen dromen van de 10 leukste dagen van het jaar. 🤩

Wij kijken al uit naar de volgende chirodagen! Groetjes Braam, Ben, Siegen en Sien xxx

Aspi

De Aspi’s hebben een jaar gehad met ups en downs. We hebben elke kans dat we kregen aangenomen en veilig uitgevoerd. Dat heeft ons veel steun gegeven en omdat er veel vrijetijds bezigheden werden stopgezet was Chiro het grootte hoogtepunt in onze week, hierdoor werd het veel dragelijker en het naleven van de corona-regels werd een makkie. Chiro speelde dus dit jaar een grootte rol in ons leven onze band werd dubbel zo sterk.

Lets go Aspi’s
Grtz Jorre & Tom

Moppen

Waarom legt een kip eieren?... Als zij ze zou gooien, dan vallen ze kapot!

☆

Het is Pasen. De kinderen van de boer hebben eieren beschilderd. Als de haan de beschilderde eieren ziet, wordt hij kwaad. Hij rent naar de dichtstbijzijnde pauw en mept hem op zijn snavel.

☆

Hoe noem je een oude sneeuwpop?
Water

☆

Waarom vliegen vogels ’s winters naar warmere bestemmingen?
Dat is makkelijker dan lopen

☆

Waarom kunnen honden niet dansen?
Ze hebben twee linkervoeten

Kleurplaat

Fijne paasdagen!